

PIAZZA  
SPORTIVA

A proposito di Ancona Calcio

di Marco Moglie

Frosinone-Ancona: sabato 27 marzo - ore 15,30.

## La ciurma biancorossa... per il saccheggio ciociaro!

Sabato prossimo l'Ancona gioca a Frosinone, capoluogo ciociaro. Per la squadra biancorossa sarà la sedicesima trasferta e nelle quindici precedenti ha raccolto la miseria di soli dieci punti: 3 vittorie, 1 pareggio e ben 11 sconfitte. Un bilancio davvero sconcertante, soprattutto se confrontato con il rendimento casalingo che invece è il migliore della serie B. Difficile spiegare questa sorta di "mal di trasferta" della squadra di mister Salvioni, soprattutto perché il mister impone alla sua squadra lo stesso atteggiamento tattico in casa e fuori. L'altro dato che ci fa riflettere è che il Del Conero (non smetterò mai di ripeterlo) è tutto meno che uno stadio "casalingo". Una struttura dispersiva dove i nostri pur calorosissimi supporter biancorossi sono lontani sia fisicamente che acusticamente. Per niente adatto, quindi, ad incidere sul clima che si respira in campo. L'unica cosa che potrebbe realmente determinare una differenza di rendimento da parte degli uomini di Salvioni è invece il fattore campo "al contrario". Quando si affrontano le così dette trasferte calde, in stadi fatti

davvero per esaltare il fattore campo. Ma anche questa è una motivazione assolutamente insufficiente per giustificare l'enorme divario tra rendimento interno ed esterno. Quindi? Chi lo sa? Di sicuro per affrontare questo mal di trasferta ci vuole tutto l'impegno possibile da parte di squadra e società. Soprattutto ora che i tifosi si aspettano l'atteso salto di qualità con l'ingresso dei nuovi soci nella gestione della loro squadra del cuore. E Frosinone può essere la gara della svolta. Anche perché dopo questa le trasferte che rimangono da giocare sono appena cinque. E rinviare la guarigione significherebbe rischiare di vanificare definitivamente l'ottimo rollino di marcia casalingo. Quindi ci auguriamo che da sabato quella che io spesso chiamo la "ciurma" di Salvioni si trasformi in un manipolo di pirati pronti a tutto per portare a casa quei tre punti che in trasferta mancano ormai dal 21 novembre (Ascoli-Ancona 1-3). La ciurma biancorossa... per il saccheggio ciociaro!



Dolphins - Football Americano

di Paolo Belvederesi

PIAZZA  
SPORTIVA

## Dolphins: tre americani a Roma

Finalmente!. Dopo lunghi mesi di preparazione atletica e di fondamentali in casa Dolphins inizia a salire la febbre agonistica. E che si inizia a fare sul serio lo si capisce dal fatto che da pochi giorni al nutrito gruppo di atleti si è aggiunto il manipolo di atleti americani. Anche in questa stagione tre saranno gli atleti yankees a disposizione di coach Luchena due dei quali confermati dopo l'ultima ottima stagione. Si tratta del quarter back Rocky Pentello (classe '83), di chiare origini italiane, e del tight end, classe 1985, Adam Persing. Ai due si accompagna il ricevitore e defensive back Derrick Alexander Jr., atleta di colore classe 1984 dal fisico scultoreo. Il terzetto proviene dalla Capital University di Columbus nell'Ohio ed è chiara la scelta dei Dolphins nel ricercare atleti già affiatati tra loro. <La scelta dei giocatori americani - commenta il gm dorico "Bambà" Lombardi - è una operazione delicatissima che ogni anno la dirigenza è chiamata a sostenere basandosi sulle statistiche, su dei filmati e sulle referenze dei procuratori. I Dolphins oltre che sulle doti tecniche da

sempre cercano negli americani anche doti morali, dedizione e serietà fuori dal campo. Devono essere da esempio, dei leader in grado di trascinare la squadra. Purtroppo a volte si incappa in scelte errate, quando ad esempio al talento non si accomuna la serietà e la capacità di vivere il football americano "italiano" che è ben altra cosa da football giocato negli Stati Uniti, soprattutto per il seguito di pubblico e media>. Il curriculum sportivo del terzetto ha le carte in regola per far bene, tutti e tre, infatti, sono stati All American con Alexander che ha segnato tutti i record del Capital College come receiver. Discorso a parte per Rocky Pentello noto in tutti gli Usa come il classico...miracolo americano. Rocky, infatti, pur avendo giocato in una piccola università si è messo in evidenza sin dal primo anno di college per le sue capacità: rapidità di lettura e precisione nel lancio. Basti pensare che il suo nome è nella top ten della classifica dei qb americani di tutti i tempi. Per lui la chance con i professionisti NFL dei Cleveland Browns si è fermata a causa di un infortunio alla spalla, infortunio che non gli ha comunque impedito di giocare con la maglia degli Stati Uniti agli ultimi mondiali di football giocati in Giappone. <Mi sono imposto per riconfermare Rocky e Adam - commenta coach Luchena - perché hanno un ottimo feeling con il team, anche se per carattere chiusi, tipico della gente dell'Ohio. Hanno una grande umiltà, mai atteggiamenti sprezzanti o da superstar e sempre una parola di conforto per tutti, anche con l'ultima delle riserve. La squadra li seguirebbe ovunque>. Con l'arrivo dei tre si è completato il roster dei Dolphins che esordiranno nel campionato di serie A il 27 marzo a Roma contro i Marines Lazio. L'esordio ad Ancona al Dorico sabato 17 aprile alle ore 20,30. Prendete nota.

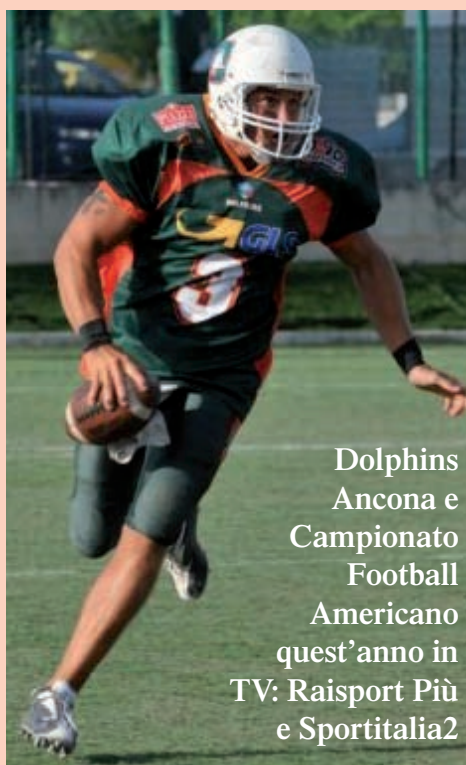

Dolphins  
Ancona e  
Campionato  
Football  
Americano  
quest'anno in  
TV: Raisport Più  
e Sportitalia2



Classifica Serie B	PT	G	V	N	P	F	S	MI
LECCE	52	30	14	10	6	48	36	-7
SASSUOLO	49	30	13	10	7	43	31	-9
CESENA	48	30	12	12	6	36	18	-10
BRESCIA	48	30	14	6	10	41	35	-11
GROSSETO	48	30	12	12	6	47	44	-10
CITTADELLA	45	30	12	9	9	40	33	-12
ANCONA (-2)	45	30	14	5	11	42	36	-12
TORINO	44	30	12	8	10	39	28	-12
MODENA	42	30	12	6	12	25	30	-15
EMPOLI	41	30	11	8	11	39	35	-14
ASCOLI	40	30	10	10	10	43	41	-15
VICENZA	39	30	9	12	9	32	28	-15
ALBINOLEFFE	39	30	10	9	11	37	39	-16
TRIESTINA	39	30	10	9	11	31	36	-17
CROTONE (-2)	38	30	10	10	10	35	37	-15
FROSINONE	38	30	11	5	14	38	51	-17
PIACENZA	37	30	10	7	13	25	32	-18
PADOVA	34	30	8	10	12	31	33	-19
MANTOVA	34	30	7	13	10	34	37	-19
GALLIOLI	34	30	8	10	12	30	46	-19
REGGINA	33	30	9	6	15	34	44	-21
SALERNITA. (-6)	16	30	5	7	18	28	48	-27

### 30ª Giornata - 20/03/10

Ascoli - Albinoleffe	1-1
Cesena - Vicenza	3-1
Cittadella - Salernitana	1-0
Crotone - Frosinone	3-0
Gallipoli - Brescia	1-2
Grosseto - Sassuolo	2-2
Mantova - Padova	2-1
Modena - Torino	0-2
Piacenza - Ancona	1-0
Reggina - Lecce	2-4
Triestina - Empoli	1-0

### 31ª Giornata - 23/03/10

Ancona - Reggina	Brescia - Cesena
Empoli - Mantova	Frosinone - Modena
Gallipoli - Triestina	Padova - Grosseto
Piacenza - Cittadella	Salernitana - Lecce
Sassuolo - Albinoleffe	Torino - Ascoli

# Lasciamoci trasportare

TRENITALIA  
GRUPPO FERROVIE DELLO STATO

Spazio informativo sul  
trasporto pubblico a cura  
di Sincronia e Trenitalia

TRASPORTO REGIONALE MARCHE

Puoi trovare GRATUITAMENTE  
PIAZZA GIORNALE  
alla STAZIONE FERROVIARIA di Ancona

PIAZZA

TRENITALIA DIREZIONE REGIONALE MARCHE

organizza per **Domenica 28 marzo**

## L'EREMO DELL'ACQUARELLA E LA ROCCACCIA da Albacina Stazione a Macere di Cerreto

RITROVO: stazione di Ancona Centrale presso Piazzetta binari Ovest 15 minuti prima della partenza

ANDATA: partenza da Ancona ore 8.20 Arrivo a Albacina ore 9.11 RITORNO: partenza da Fabriano ore 16.59 arrivo ad Ancona ore 18.03

### DESCRIZIONE ITINERARIO

Per godere meglio della prima escursione di primavera e per apprezzare l'inizio delle fioriture andremo questa volta in una delle località più belle della nostra provincia: Albacina, con il suo Eremo dell'Acquarella e con la Rocca degli Ottoni.

Dalla stazione di Albacina per strada asfaltata si sale sino al paese (286 m), antico castello medievale posto su uno sperone roccioso che domina la sottostante confluenza del Giano con l'Esino.

Poco fuori il paese si prende un sentiero che percorre la Valle Vite, ma che presto si lascia per svoltare a destra. Il sentiero si restringe e sale per boschi con prevalenza di leccio, superando gradualmente i costoni rocciosi



sino a raggiungere l'Eremo dell'Acquarella (711 m).

La piccola chiesa e l'attigua torre a due piani dominano da una balza rocciosa l'intera valle, con panorami che spaziano verso Fabriano e la catena appenninica.

Dopo una breve visita all'Eremo, si sale per un sentiero un pò in pendenza sino alla carrareccia (825 m), che viene percorsa per un tratto in discesa.

Lasciata la strada, si prende un sentiero sulla sinistra nel bosco, sino alla Rocca degli Ottoni, conosciuta come "La Roccaccia", monumento del XI secolo.

Dalla Rocca si riprende poi il sentiero sino alla frazione Macere di Cerreto d'Esino.

Il trasferimento alla stazione di Fabriano sarà effettuato in autobus.

### NOTE TECNICHE

#### GRADO DI DIFFICOLTÀ:

T+ = TURISTICO + = mediamente impegnativo, su mulattiere e/o sentieri evidenti. Lunghezza percorso 11 chilometri circa.

Richieste conoscenza ambiente montano e preparazione fisica alla camminata.

ABBIGLIAMENTO: consigliate calzature da trekking, abbigliamento idoneo per eventuali variazioni meteo

DISLIVELLO: m 550 circa.

TEMPI DI PERCORRENZA: ore 6,00 circa escluse le soste.

ACCOMPAGNATORI: Thomas Brandt, Paolo Belelli, Giovanni Angradi, Stefano Piazzini, Giorgio Pergolini (3284587710)

#### QUOTE INDIVIDUALI DI PARTECIPAZIONE:

STAZIONE DI PARTENZA	ANCONA	FALCONARA	JESI
Adulto	7,30	6,60	6,10
ragazzo (anni 1÷11)	4,70	4,30	4,10
socio Legambiente	5,30	4,60	4,10
solo spese org.ve	2,00	2,00	2,00

La quota comprende: viaggio in treno (sconto 30%) + contributo spese organizzazione (2,00 euro). È prevista una spesa aggiuntiva di 2,00 euro, al ritorno, per i bus da Macere di Cerreto d'Esino alla stazione di Fabriano, che si dovrà versare la mattina stessa dell'escursione.

**PRENOTAZIONE OBBLIGATORIA**, entro le ore 13.00 del venerdì precedente l'escursione, presso InformaGiovani ANCONA

Corso Garibaldi, 111 - tel. 071.54954, mediante versamento della quota di partecipazione e ritiro della contromarca.

Coloro che non acquistano la contromarca di InformaGiovani potranno ugualmente partecipare acquistando in una qualsiasi biglietteria Trenitalia delle Marche (di stazione) un biglietto ferroviario a prezzo intero e versando 2 euro in treno agli accompagnatori di Legambiente.

### ULTERIORI INFORMAZIONI:

INFORMAGIOVANI ANCONA Corso Garibaldi, 111 - tel. 071.54954

Orario: da lunedì a sabato 10<sup>00</sup>-12<sup>30</sup>, martedì, giovedì e venerdì 10<sup>00</sup>-12<sup>30</sup> / 16<sup>30</sup>-18<sup>30</sup> [www.anconagiovane.it](http://www.anconagiovane.it) - [informagiovani@anconagiovane.it](mailto:informagiovani@anconagiovane.it)

LEGAMBIENTE PUNGITOPO Via Vittorio Veneto, 11 Ancona - tel. 071.200852

(Circolo Naturalistico Ancona) Orario: da martedì a venerdì ore 9<sup>30</sup>-13<sup>00</sup> [ilpungitopo@yahoo.it](mailto:ilpungitopo@yahoo.it)

Arrivederci al prossimo appuntamento  
con la LEGAMBIENTE:

**Domenica 18 Aprile  
MONTE VERNALE**

(In collaborazione con il Circolo Legambiente  
"Valle dell'Acquarella" di Fabriano e Cerreto  
d'Esino) (Albacina)